



FRAÇÃO DE TERRAS A SER DOADA DA MATRÍCULA 859 Lv. 02RG COM ÁREA SUPERFICIAL DE 806,70m² DE PROPIEDADE DE MITRA DIOCESANA DE CACHOEIRA DO SUL

FRAÇÃO DE TERRAS REMANESCENTE DE PROPIEDADE DE MITRA DIOCESANA DE CACHOEIRA DO SUL NA MATRÍCULA 859 Lv. 02RG COM ÁREA SUPERFICIAL DE 2.185,3m²

TABELA DE COORDENADAS UTM (SIRGAS 2000)

VÉRTICE	LESTE	NORTE
V.01	315.918,752	6.734.659,727
V.02	315.860,634	6.734.657,729
V.03	315.850,640	6.734.657,385
V.04	315.855,677	6.734.609,674
V.05	315.856,801	6.734.599,031
V.06	315.920,081	6.734.628,365
V.07	315.892,164	6.734.622,440
V.08	315.887,811	6.734.633,789
V.09	315.863,886	6.734.626,926

LEGENDA

-  EDIFICAÇÕES EXISTENTE
-  ÁREA A SER DOADA
-  ÁREA REMANESCENTE

BUSATTO TOPOGRAFIA

FONE / WATTS: (51) 99665-1619
(51) 98516-5120

Email: alexandrep7busatto@yahoo.com.br

RESPONSÁVEL TÉCNICO

ALEXANDRE BUSATTO
CREA - RS: RS200601

DESCRIÇÃO

DOAÇÃO

LOCAL

TAQUARI - INTERIOR - PASSA SETE/RS

PROPRIETÁRIO(S)

MITRA DIOCESANA DE CACHOEIRA DO SUL
CNPJ: 93.297.315/0001-23

MATRÍCULA

859 Lv. 02RG

ÁREA

INDICADA

PERÍMETRO

INDICADO

DESENHISTA

ALEXANDRE BUSATTO

DATA

18/02/2020

FOLHA

02/02

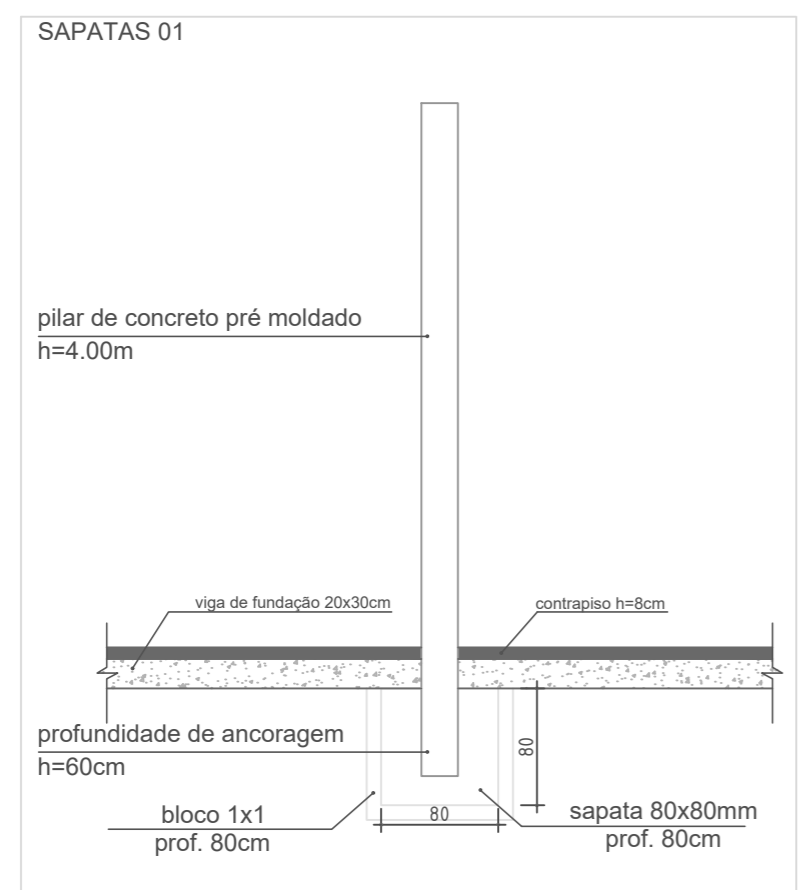
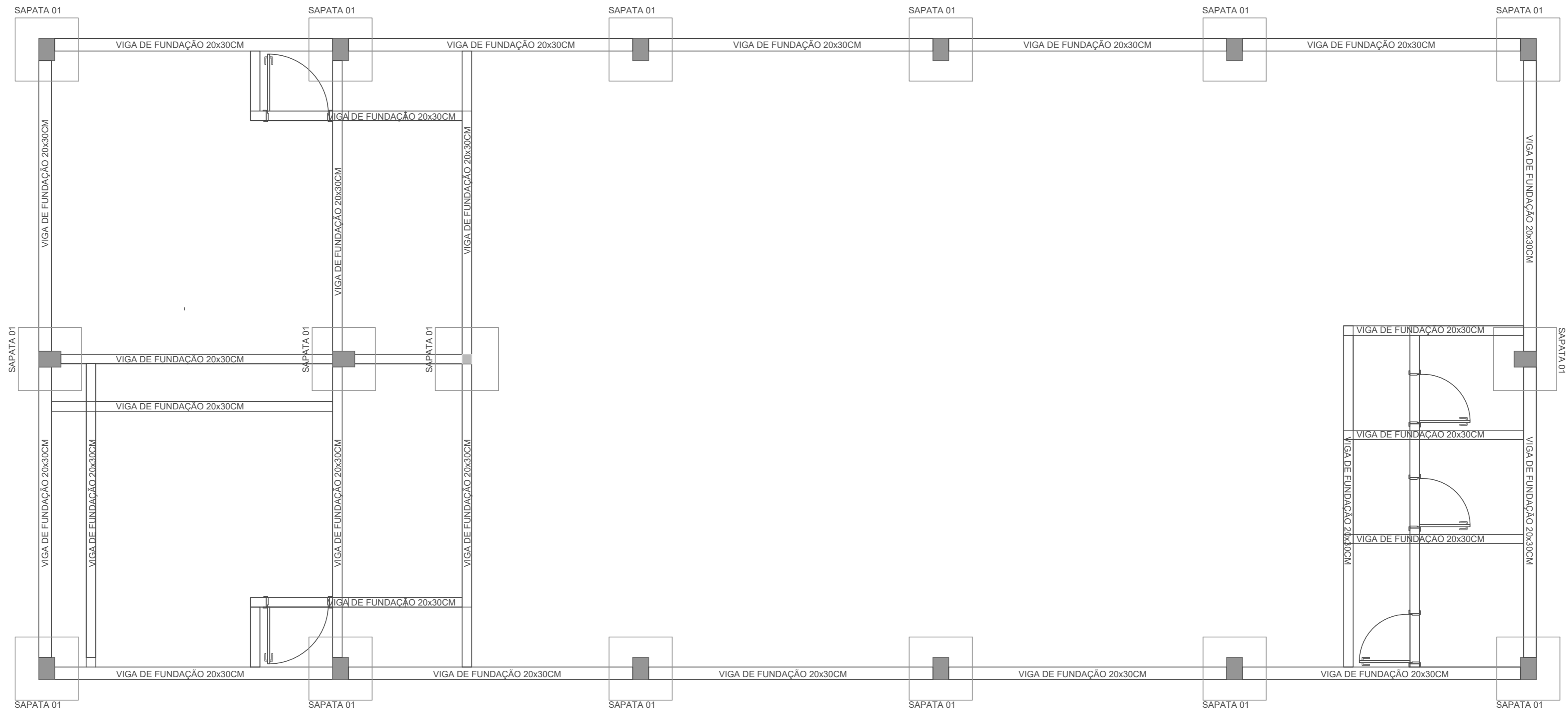

PREFEITURA MUNICIPAL DE PASSA SETE - RS		
SALÃO DE FESTA ALTO TAQUARI		
ENDEREÇO: Localidade Alto Taquari - Interior - Passa Sete /RS		
PROPRIETÁRIO: Município de Passa Sete/RS;		
Proprietário / Tomador: Bertino Rech Prefeito Municipal		
Responsável Técnico (Projeto) - Marlusa de Souza CREA/RS:240811		
ARQ.	PLANTA DE FUNDAÇÕES	02
	DATA: AGOSTO/ 2020	ESCALA: 1/50
		ÁREA TOTAL: 240,55m ²

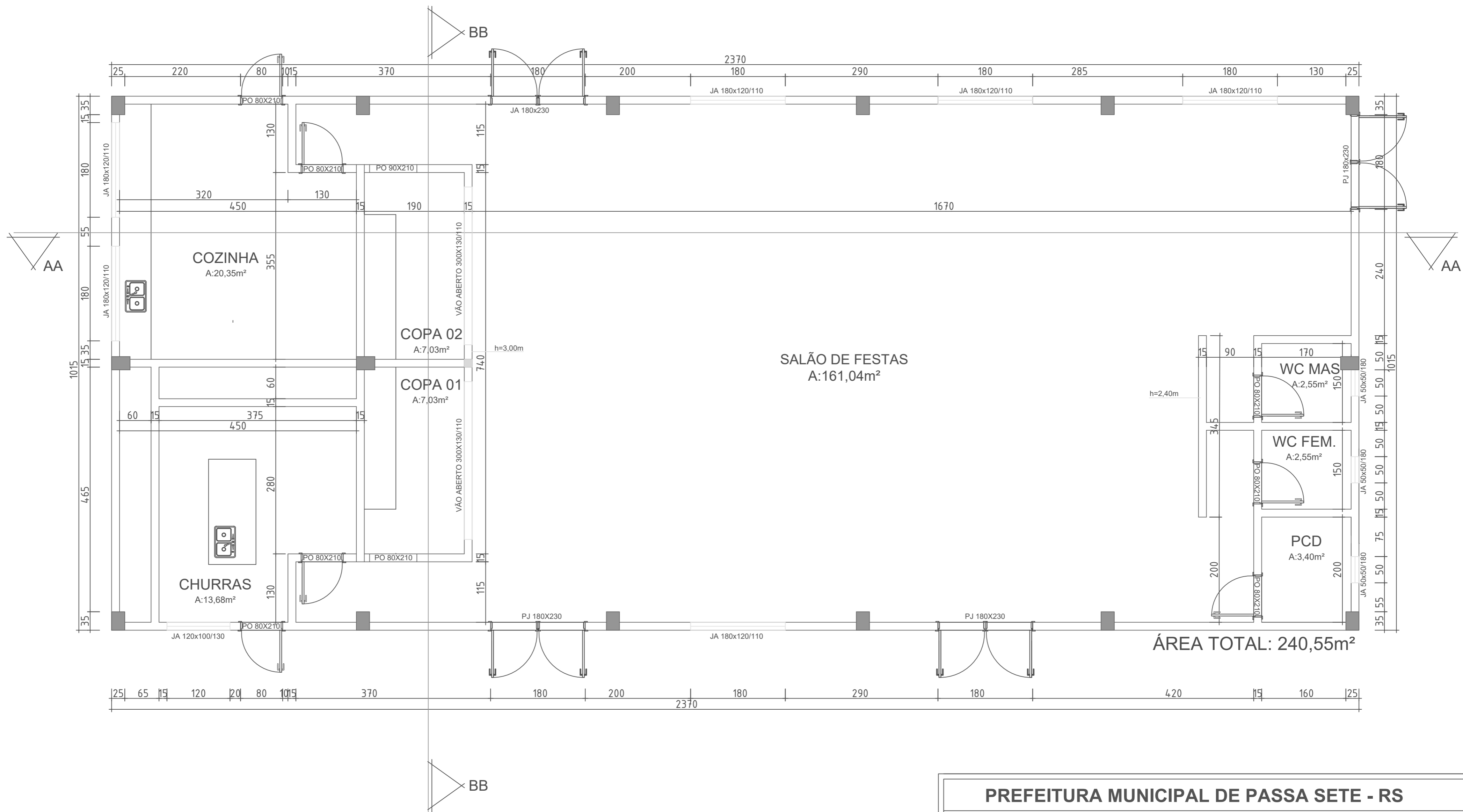

PREFEITURA MUNICIPAL DE PASSA SETE - RS		
SALÃO DE FESTA ALTO TAQUARI		
ENDEREÇO: Localidade Alto Taquari - Interior - Passa Sete /RS		
PROPRIETÁRIO: Município de Passa Sete/RS;		
_____ Proprietário / Tomador: Bertino Rech Prefeito Municipal		
_____ Responsável Técnico (Projeto) - Marlusa de Souza CREA/RS:240811		
ARQ.	PLANTA BAIXA	03
	DATA: AGOSTO/ 2020	ESCALA: 1/50
		ÁREA TOTAL: 240,55m²

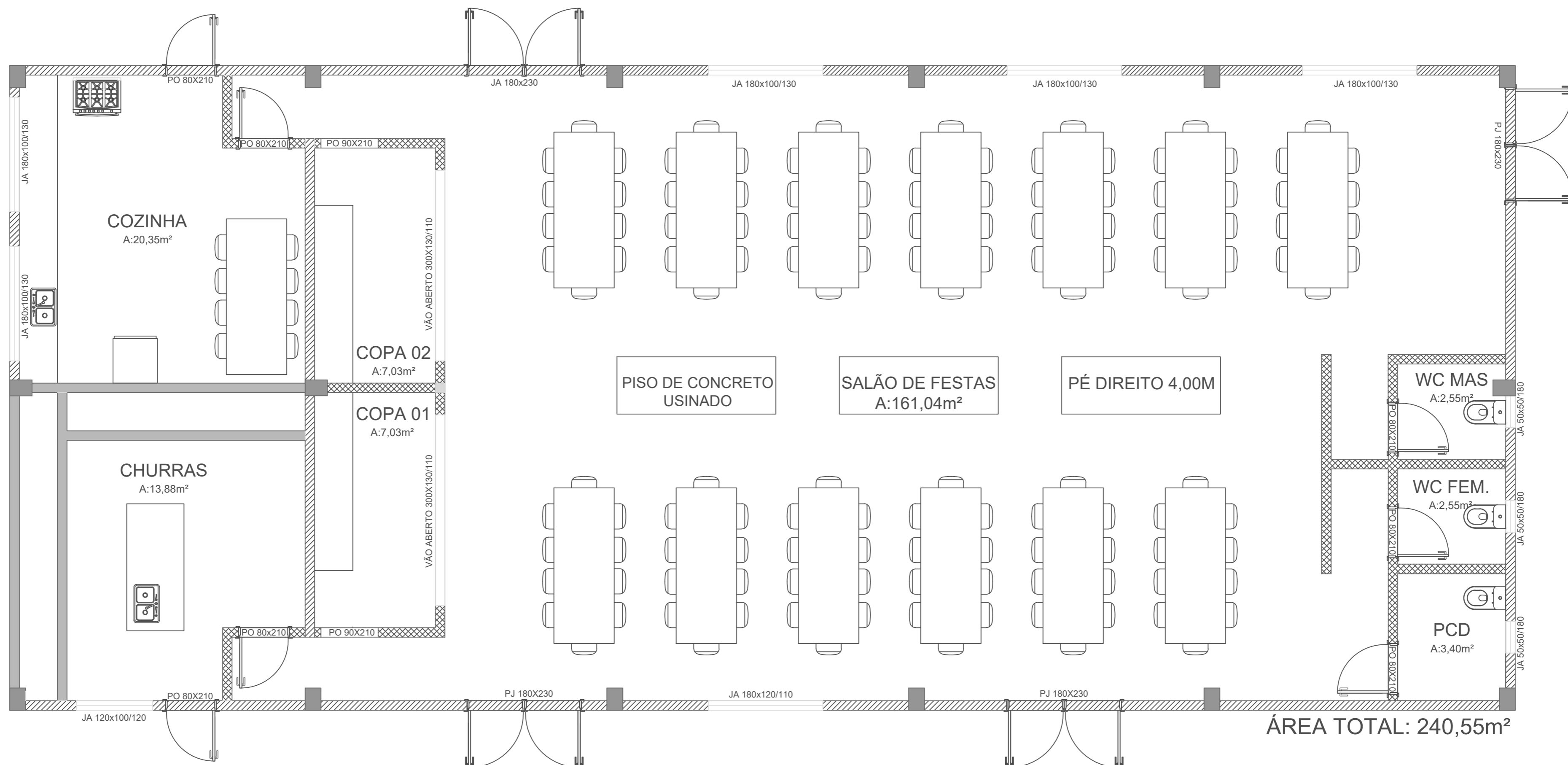

- PAREDES QUE SERÃO DE PLACAS DE CONCRETO COM ESP. 8CM
- PAREDES QUE SERÃO DE ALVENARIA, TIJOLOS 6FUROS
- PAREDES QUE SERÃO DE TIJOLOS 6 FUROS E TAMBEM RECEBERÃO TIJOLOS REFRAATÁRIO

PREFEITURA MUNICIPAL DE PASSA SETE - RS		
SALÃO DE FESTA ALTO TAQUARI		
ENDEREÇO: Localidade Alto Taquari - Interior - Passa Sete /RS		
PROPRIETÁRIO: Município de Passa Sete/RS;		
<hr/> Proprietário / Tomador: Bertino Rech Prefeito Municipal		
<hr/> Responsável Técnico (Projeto) - Marlusa de Souza CREA/RS:240811		
ARQ.	PLANTA BAIXA MOBILIADA	04
	DATA: AGOSTO/ 2020	ESCALA: 1/50
		ÁREA TOTAL: 240,55m ²

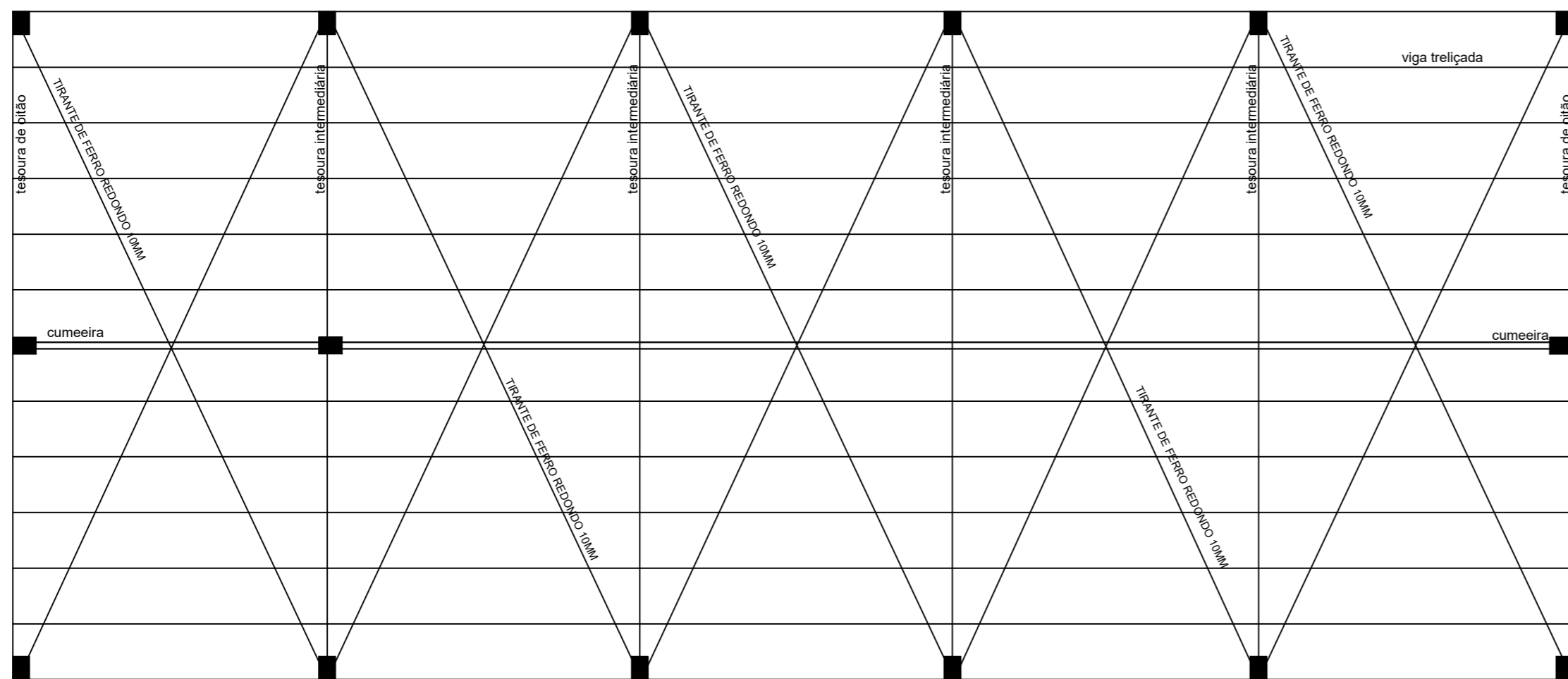
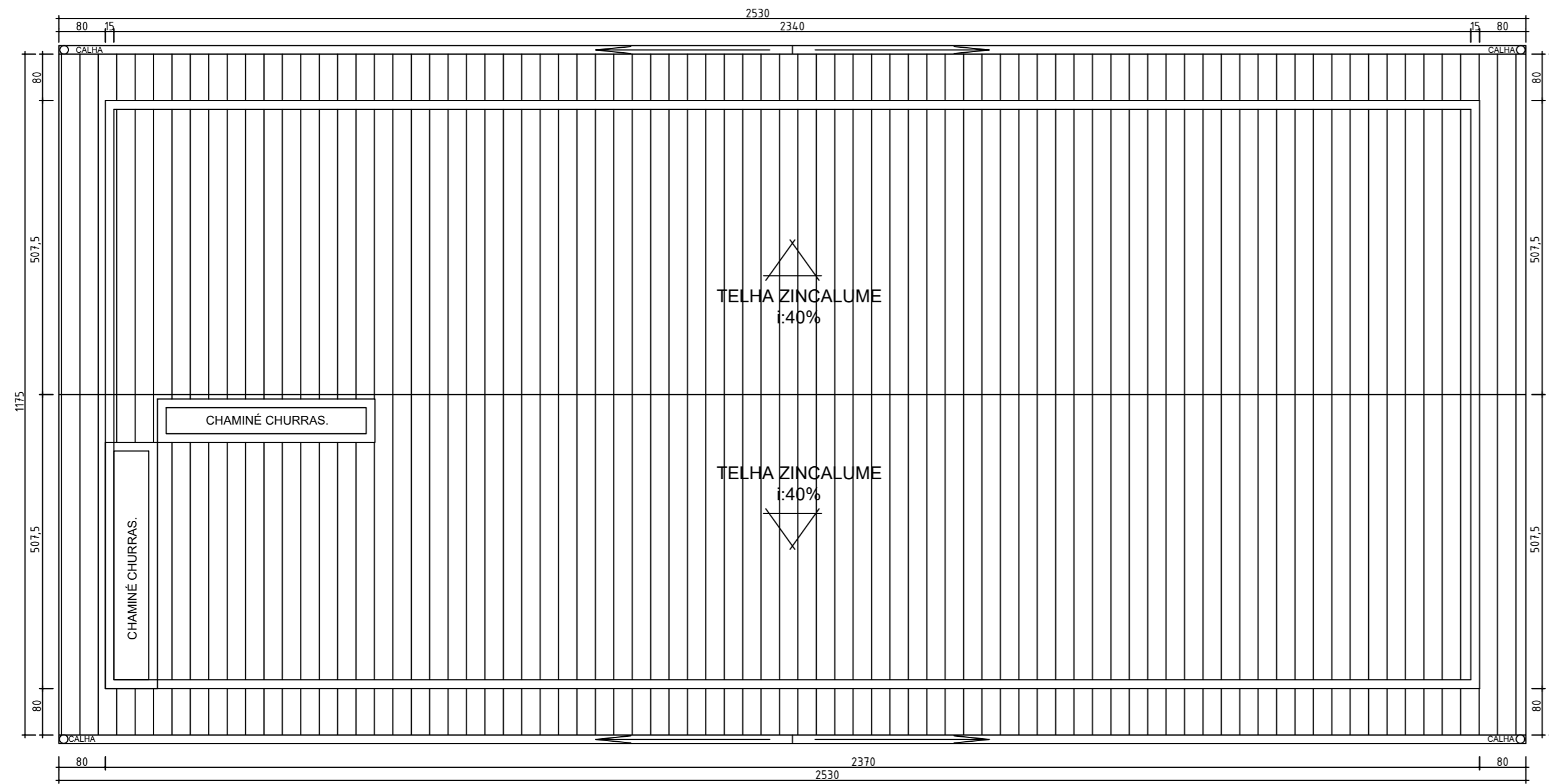

PREFEITURA MUNICIPAL DE PASSA SETE - RS

SALÃO DE FESTA ALTO TAQUARI

ENDEREÇO: Localidade Alto Taquari - Interior - Passa Sete /RS

PROPRIETÁRIO: Município de Passa Sete/RS;

Proprietário / Tomador: Bertino Rech Prefeito Municipal

Responsável Técnico (Projeto) - Marlusa de Souza CREA/RS:240811

ARQ.

PLANTA DE COBERTURA

05

DATA: AGOSTO/ 2020

ESCALA: 1/50

ÁREA TOTAL: 240,55m²

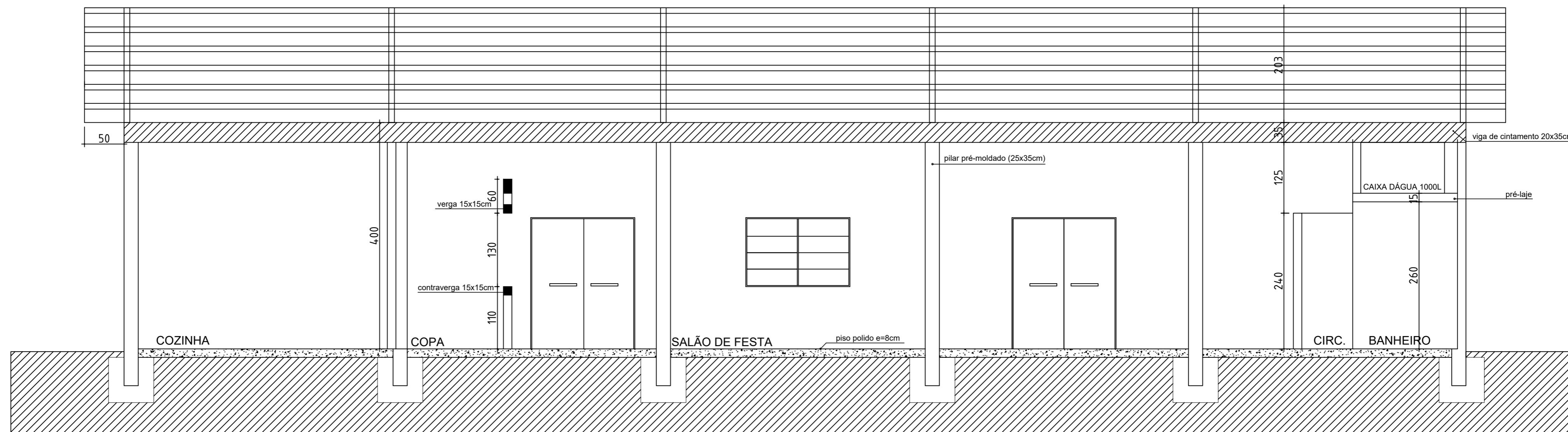

CORTE BB

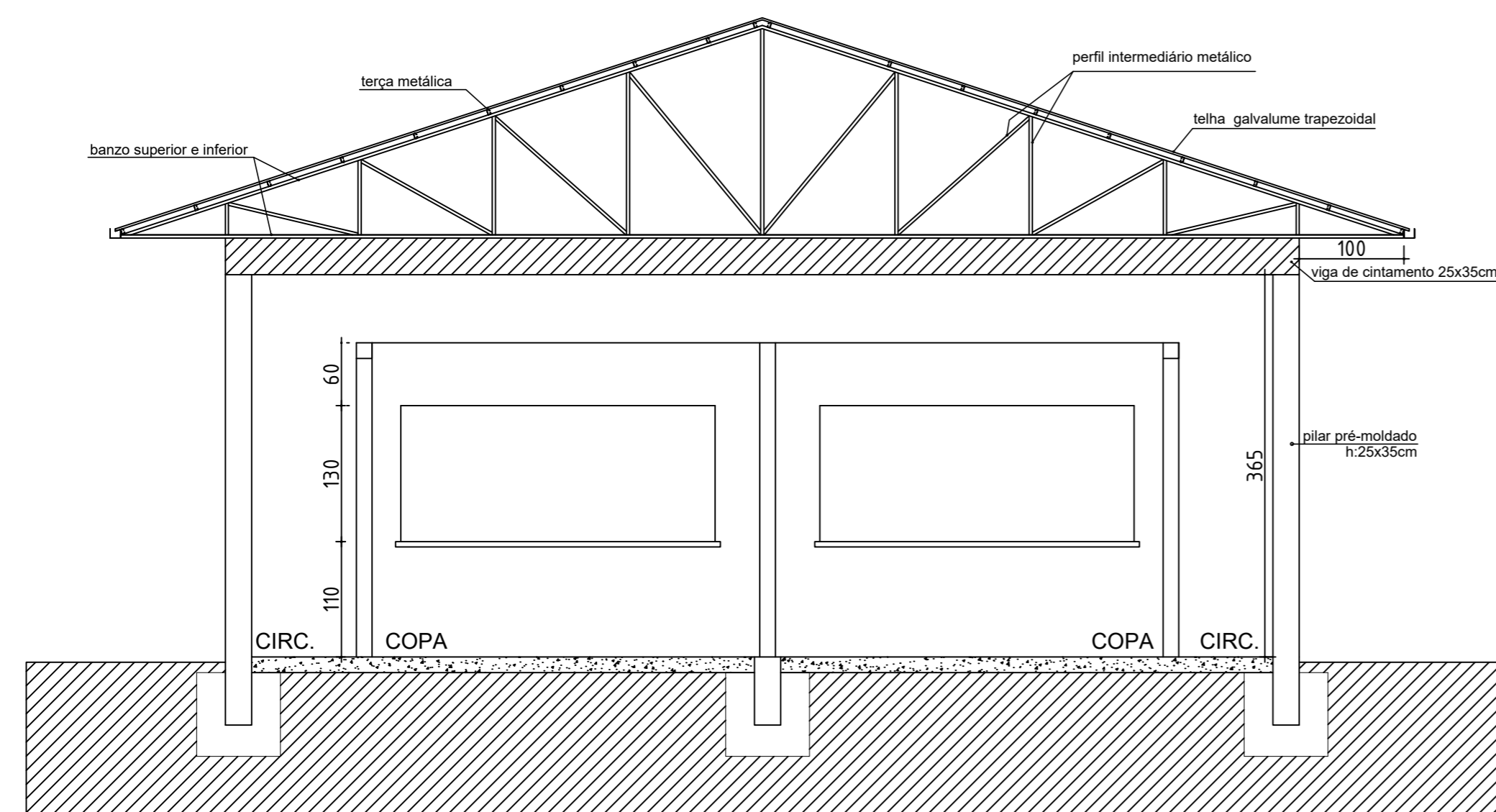

CORTE AA

PREFEITURA MUNICIPAL DE PASSA SETE - RS

SALÃO DE FESTA ALTO TAQUARI

ENDEREÇO: Localidade Alto Taquari - Interior - Passa Sete /RS

PROPRIETÁRIO: Município de Passa Sete/RS;

Proprietário / Tomador: Bertino Rech Prefeito Municipal

Responsável Técnico (Projeto) - Marlusa de Souza CREA/RS:240811

ARQ.

CORTE AA E CORTE BB

06

DATA: AGOSTO/ 2020

ESCALA: 1/50

ÁREA TOTAL: 240,55m²

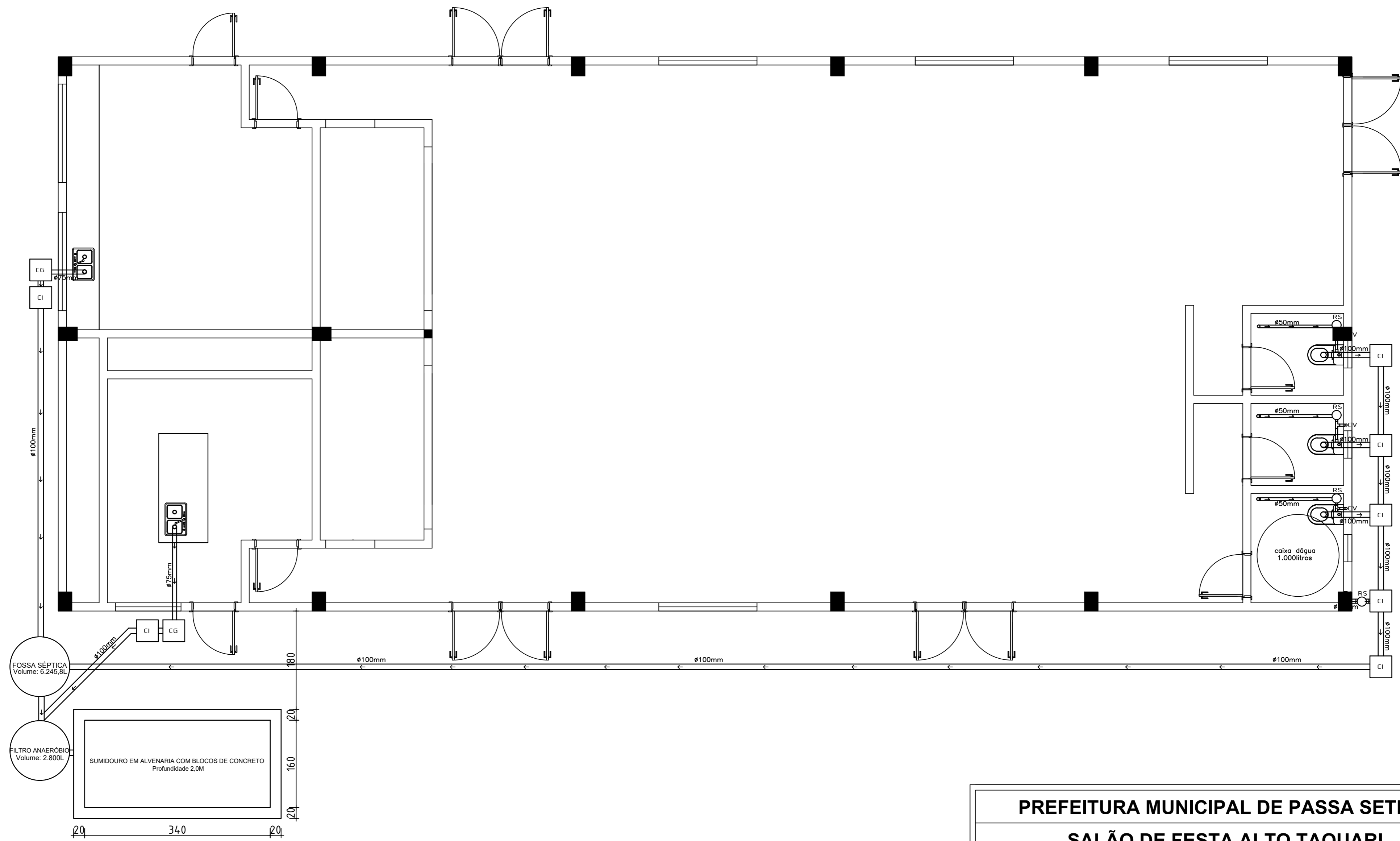

PREFEITURA MUNICIPAL DE PASSA SETE - RS

SALÃO DE FESTA ALTO TAQUARI

ENDEREÇO: Localidade Alto Taquari - Interior - Passa Sete /RS

PROPRIETÁRIO: Município de Passa Sete/RS;

Proprietário / Tomador: Bertino Rech Prefeito Municipal

Responsável Técnico (Projeto) - Marlusa de Souza CREA/RS:240811

ARQ.

PLANTA HIDROSSANITÁRIO

07

DATA: AGOSTO/ 2020

ESCALA: 1/50

ÁREA TOTAL: 240,55m²

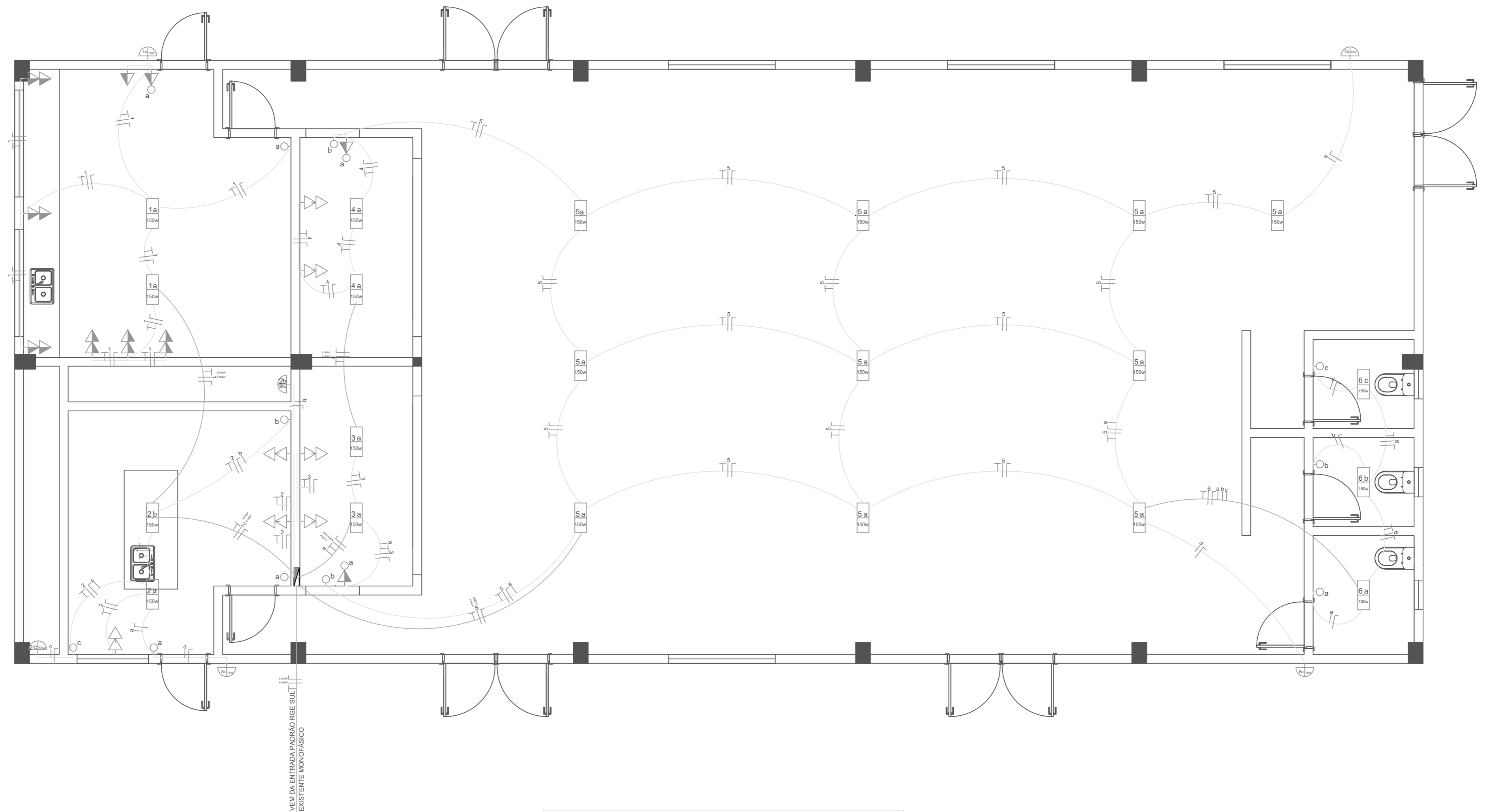

QUADRO DE CARGA CD OI

CIRCUITO Nº	ILUMINAÇÃO W	TUGs W	TUEs W	CONDUTOR mm ²	DISJUNTOR A
1	250	800		2,5	30
2	350	300		2,5	30
3	200	300		2,5	30
4	200	300		2,5	30
5	1.100			2,5	30
6	300			2,5	30
TOTAL	2.400	1.700			

- LEGENDA:
- INTERRUPTOR SIMPLES h=1.20m
 - △ TOMADA BAIXA h=0.60m
 - ▲ TOMADA MÉDIA h=1.15m
 - PONTO DE LUZ NO TETO
 - ◐ PONTO DE LUZ NA PAREDE (INTERNO h=1.80m) e (EXTERNO h=2.30m)
 - ▬ CENTRO DE DISTRIBUIÇÃO - CD h=1.20m
 - ||| CONDUCTORES NEUTRO, TERRA, FASE
 - ELETRODUTO EMBUTIDO NA LAJE E PAREDE

PREFEITURA MUNICIPAL DE PASSA SETE - RS

SALÃO DE FESTA ALTO TAQUARI

ENDEREÇO: Localidade Alto Taquari - Interior - Passa Sete /RS

PROPRIETÁRIO: Município de Passa Sete/RS;

Proprietário / Tomador: Bertino Rech Prefeito Municipal

Responsável Técnico (Projeto) - Marlusa de Souza CREA/RS:240811

ARQ.

PROJETO ELÉTRICO

08

DATA: AGOSTO/ 2020

ESCALA: 1/50

ÁREA TOTAL: 240,55m²

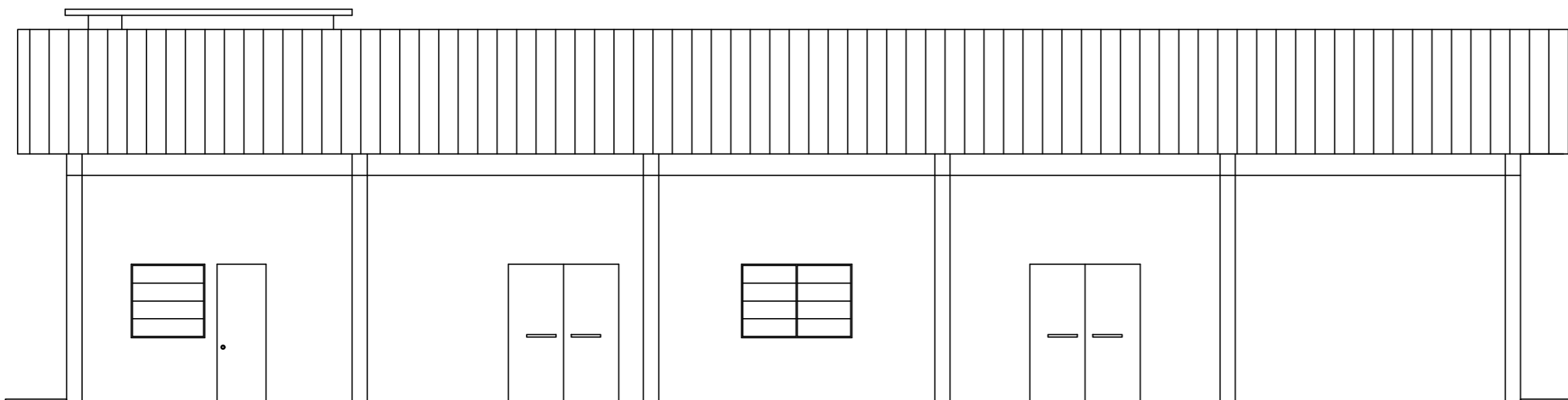

FACHADA FRONTAL

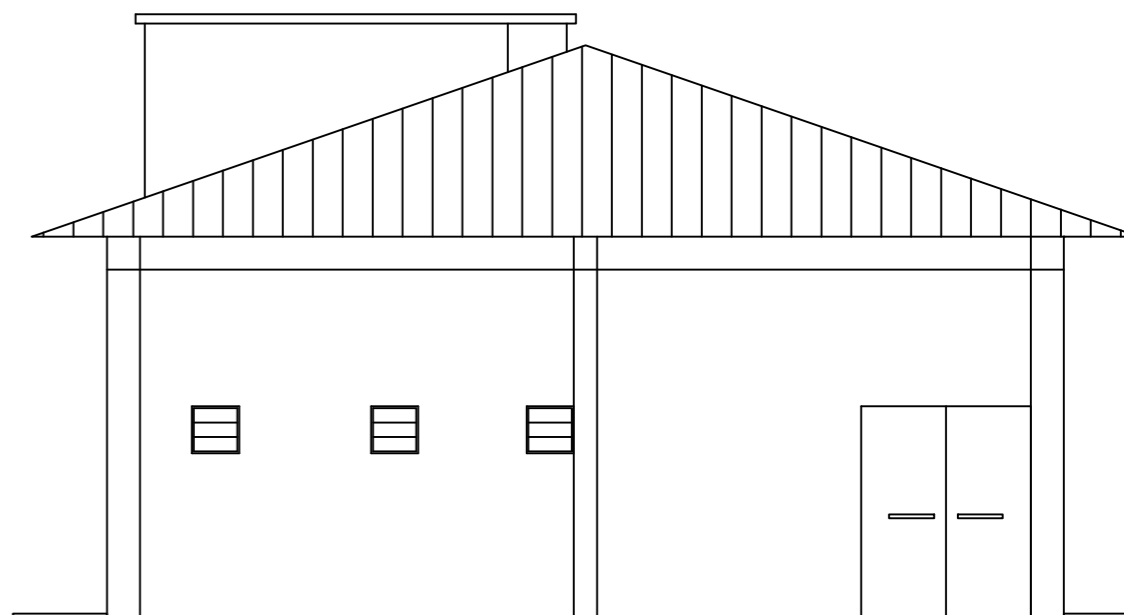

FACHADA LATERAL

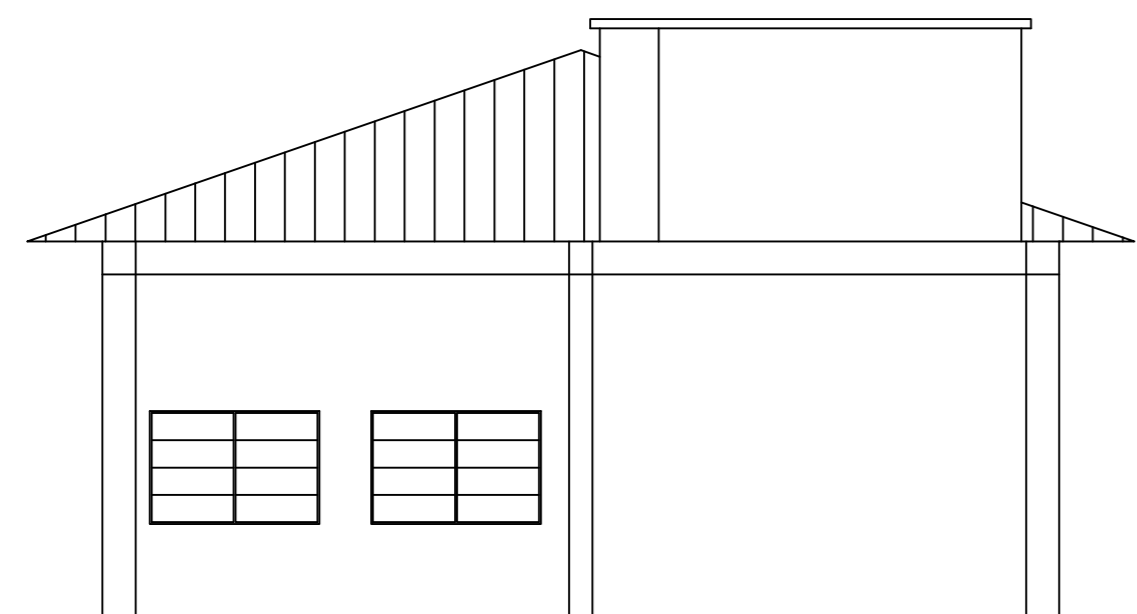

FACHADA LATERAL

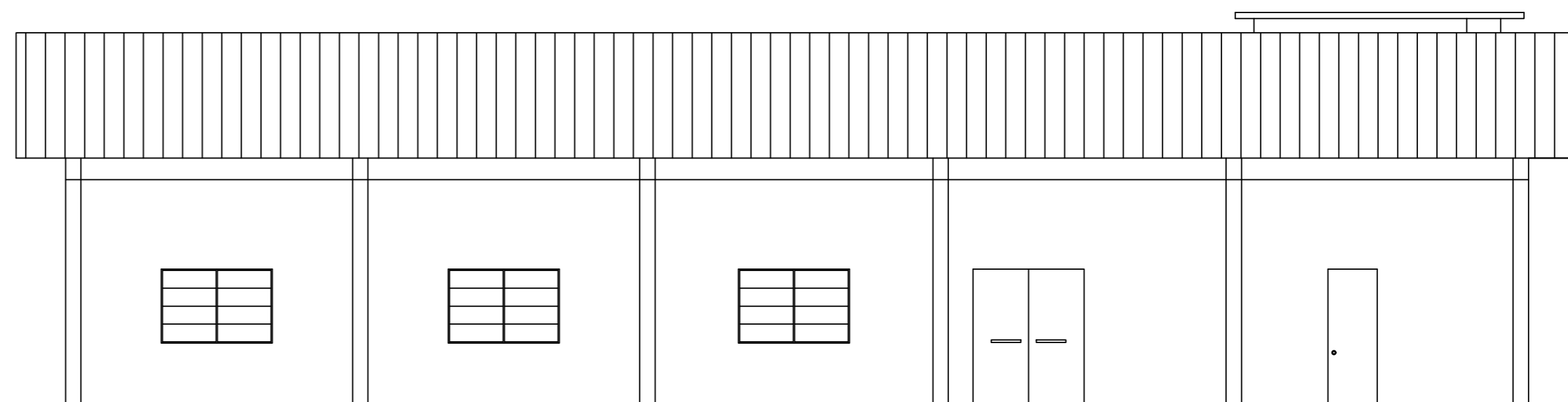

FACHADA POSTERIOR

PREFEITURA MUNICIPAL DE PASSA SETE - RS

SALÃO DE FESTA ALTO TAQUARI

ENDEREÇO: Localidade Alto Taquari - Interior - Passa Sete /RS

PROPRIETÁRIO: Município de Passa Sete/RS;

Proprietário / Tomador: Bertino Rech Prefeito Municipal

Responsável Técnico (Projeto) - Marlusa de Souza CREA/RS:240811

ARQ.

FACHADAS

09

DATA: AGOSTO/ 2020

ESCALA: 1/50

ÁREA TOTAL: 240,55m²