



ÁREA TOTAL EXISTENTE PAV. TÉRREO: 389,93m²
ÁREA TOTAL DE AMPLIAÇÃO: 52,74m²
ACESSOS COBERTOS: 14,62m²

ACESSO DE VEÍCULOS NO SUBSOLO

PLANTA BAIXA TÉRREO MOBILIADA
ESCALA:1/75

LEGENDA:

- | | | | |
|----|---------------------------|----|---------------------------|
| 1 | TELEVISÃO | 18 | BRAÇADEIRA PARA MEDICAÇÃO |
| 2 | DVD | 19 | SUORTE DE SORO |
| 3 | MESA (1,20X0,50) | 20 | CENTRIFUGA |
| 4 | QUADRO BRANCO NA PAREDE | 21 | RÉGUA DE GASES |
| 5 | BALDE DE LIXO | 22 | BALANÇA ADULTA |
| 6 | IMPRESSORA NA MESA | 23 | BALANÇA PEDIÁTRICA |
| 7 | QUADRO DE AVISO NA PAREDE | 24 | CARRO DE CURATIVOS |
| 8 | CADEIRA DE RODAS | 25 | FOCO DE LUZ |
| 9 | PROJETOR DE MULTIMÍDIA | 26 | POLTRONA GIRATÓRIA |
| 10 | NOTEBOOK | 27 | BIOMBO |
| 11 | ESTANTE COM PRATELEIRAS | 28 | AUTOCLAVE |
| 12 | ARMÁRIO | 29 | NEGATOSCÓPIO |
| 13 | MESA AUXILIAR | 30 | ARMÁRIO SUSPENSO |
| 14 | ARQUIVO | 31 | SELADORA |
| 15 | BALDE | 32 | CARRINHO DE LIMPESA |
| 16 | ESCADA COM DOIS DEGRAUS | 33 | MESA (3,00X1,00) |
| 17 | ARMÁRIO VITRINE | 34 | ESPELHO (0,80x1,80) |

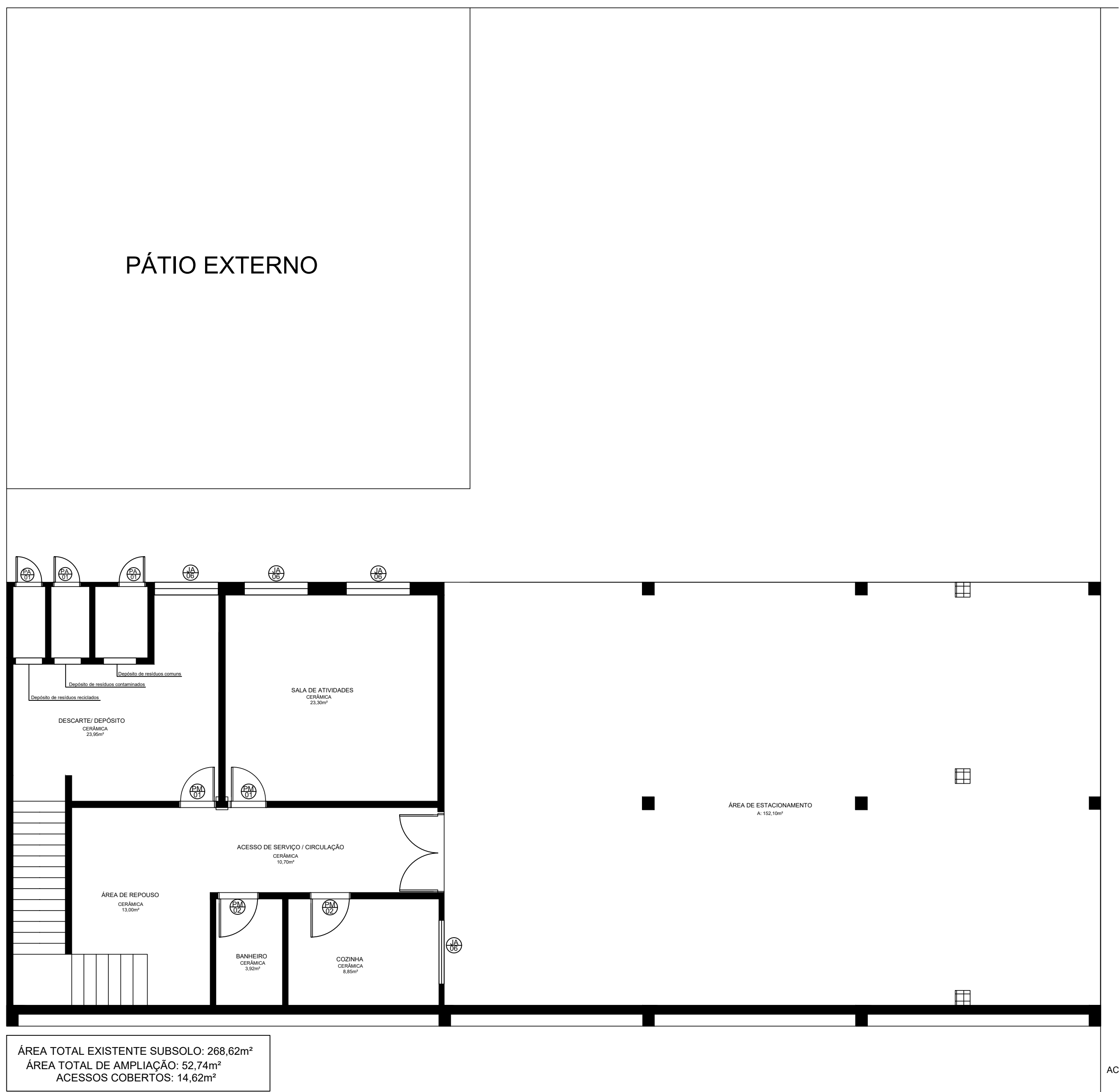

PLANTA BAIXA SUBSOLO
ESCALA:1/75

PREFEITURA MUNICIPAL DE PASSA SETE - RS

AMPLIAÇÃO DO POSTO DE SAÚDE - UBS

ENDEREÇO: Av. Pinheiro - Município de Passa Sete/RS;

PROPRIETÁRIO: Município de Passa Sete/RS;

RESPONSÁVEL TOMADOR: Bertino Rech - Prefeito Municipal

RESPONSÁVEL TÉCNICO (PROJETO): Eng. Marlusa de Souza

Proprietário / Tomador: Bertino Rech - Prefeito Municipal

Responsável Técnico (Projeto) - Marlusa de Souza CREA/RS:240811

ARQ.

PLANTA BAIXA MOBILIADA

04

DATA: ABRIL / 2020

ESCALA: INDICADA

ÁREA DE AMPLIAÇÃO: 52,74m²
ÁREA DE ACESSO COBERTO: 14,62m²