

VEM DA REDE DE CAIXA D'ÁGUA  
EXISTENTE NA ACADEMIA 500L

LEGENDA:  
LV - LAVATÓRIO  
RG - REGISTRO GERAL  
VS - VASO SANITÁRIO

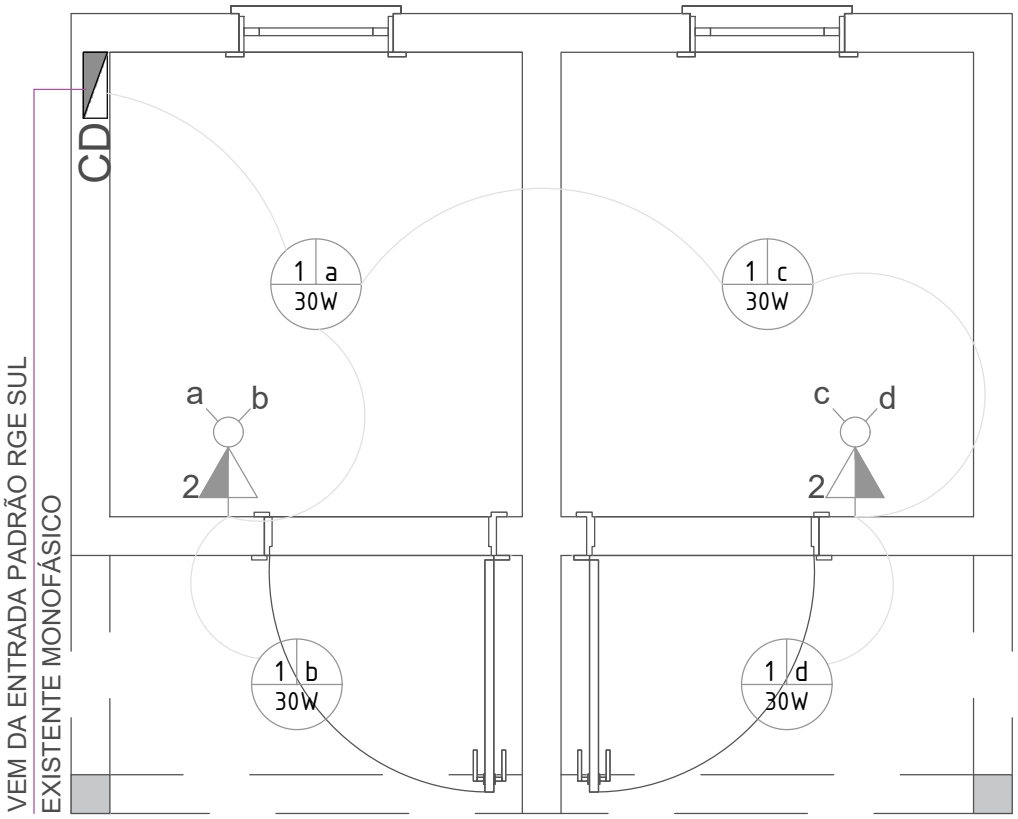

VEM DA ENTRADA PADRÃO RGE SUL  
EXISTENTE MONOFÁSICO

VAI PARA SISTEMA DE ESGOTO  
EXISTENTE NA ACADEMIA

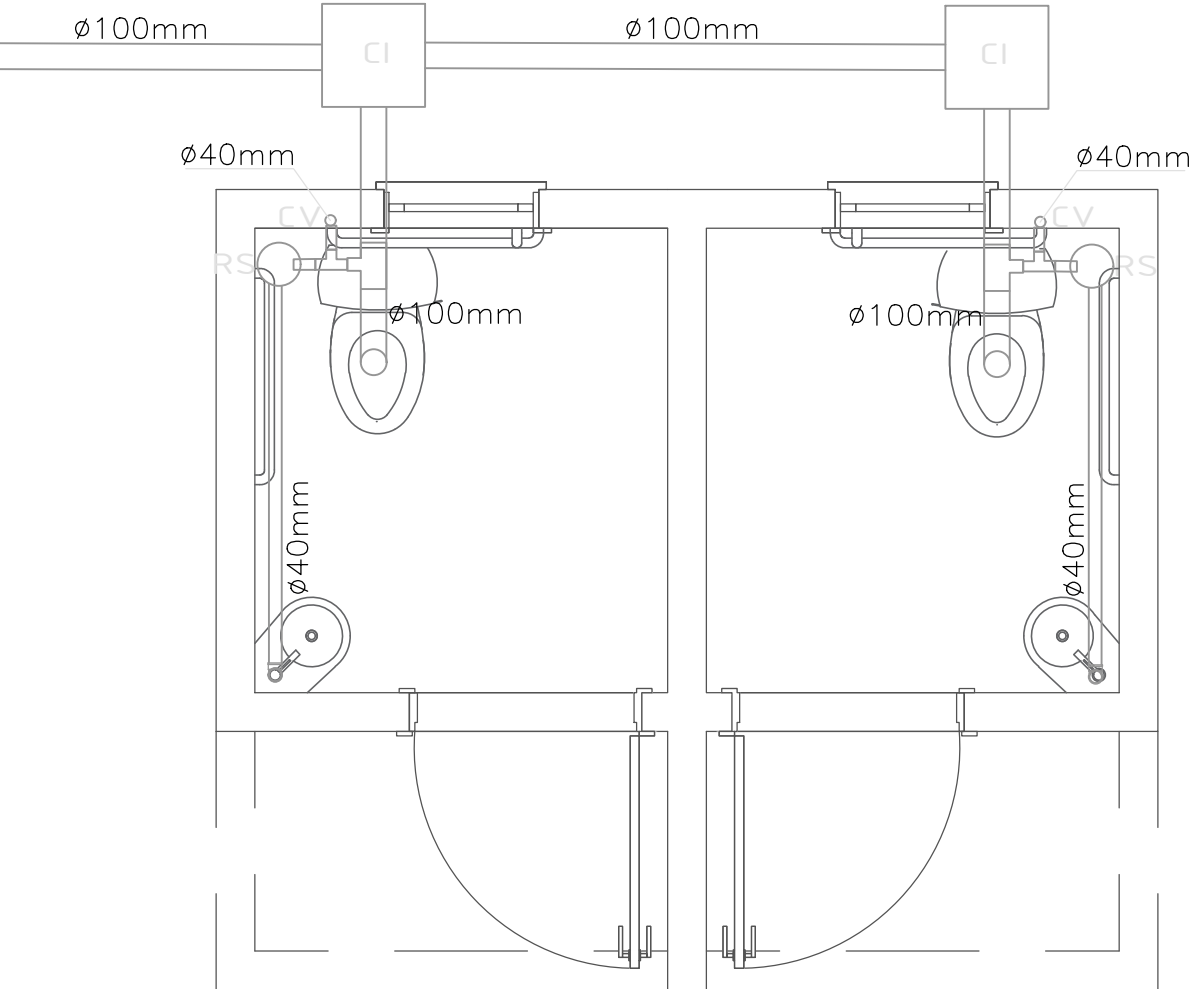

LEGENDA:  
CI CAIXA DE INSPEÇÃO  
RS RALO SIFONADO  
CV COLUNA DE VENTILAÇÃO

PREFEITURA MUNICIPAL DE PASSA SETE - RS			
OBRA: PRAÇA PUBLICA AVENIDA PINHEIRO		ÁREA TOTAL BANHEIROS-11,32M² ÁREA TOTAL PRAÇA: 827,54M²	
LOCAL: AVENIDA PINHEIRO, BAIRRO CENTRO, PASSA SETE - RS		ESCALA: INDICADA	
PROPIETÁRIO:		Eng. Civil: Marlusa de Souza - CREA/RS 240811	
RESP. PROJETO:		DATA: FEVEREIRO 2022	
ESGOTO E ÁGUA FRIA / ELÉTRICO		PRANCHA 09	